

Commune D'AX LES THERMES
PROPOSITION DE DÉLIMITATION D'UN SITE
PATRIMONIAL REMARQUABLE

PHASE étude
Délimitation
Plan général

Maîtrise d'ouvrage
Commune d'AX-LES-THERMES
place Roussel
09 110 Ax-les-Thermes
tel : 05 61 64 20 21

1
échelle 1/2500 °
9 septembre 2019

Maîtrise d'oeuvre
SAS Roi Architecture Urbanisme Paysage
Ordre des architectes n°national S17519, régional midS01992
10 rue des Remparts 11 100 BAGES 06 10 82 02 38



Communauté de Communes de la Haute-Ariège
13, Route nationale 251 09 250 Luzernat
T. 05 91 64 68 00 F. 05 61 64 41 08
www.cc-hautearige.fr

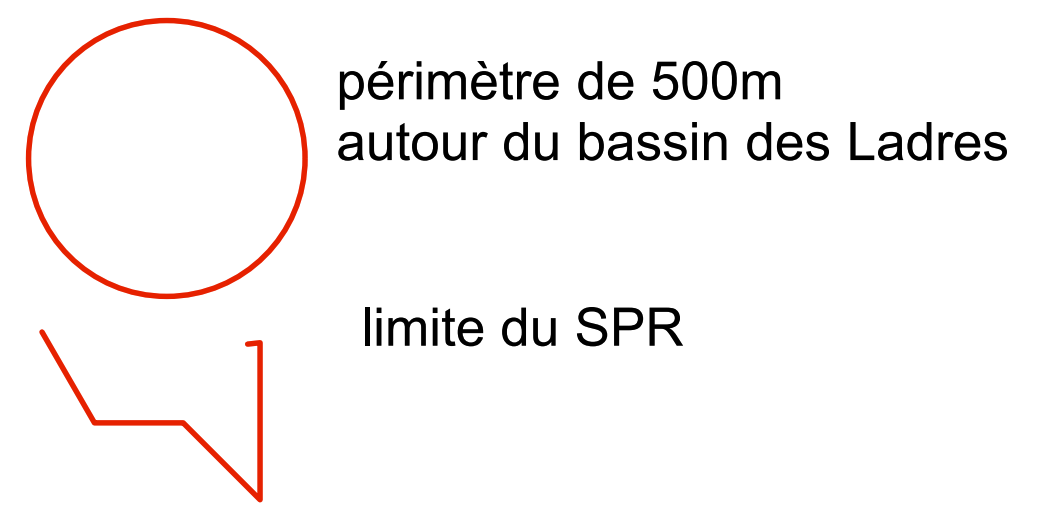

COMMUNE

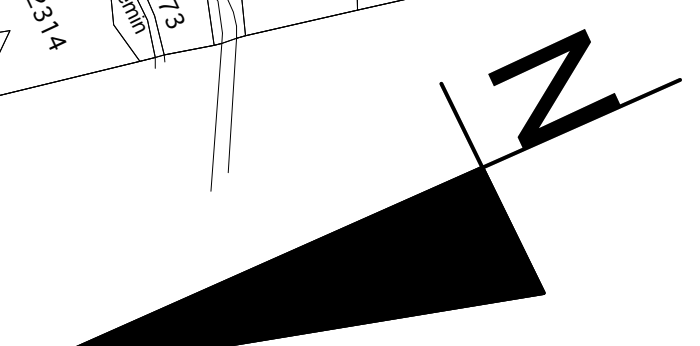
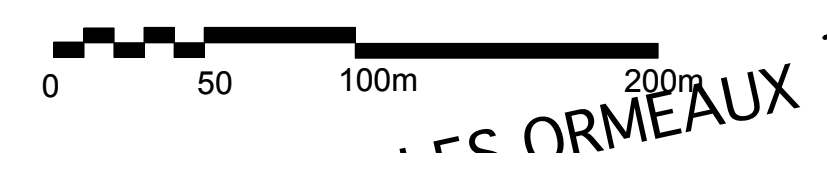
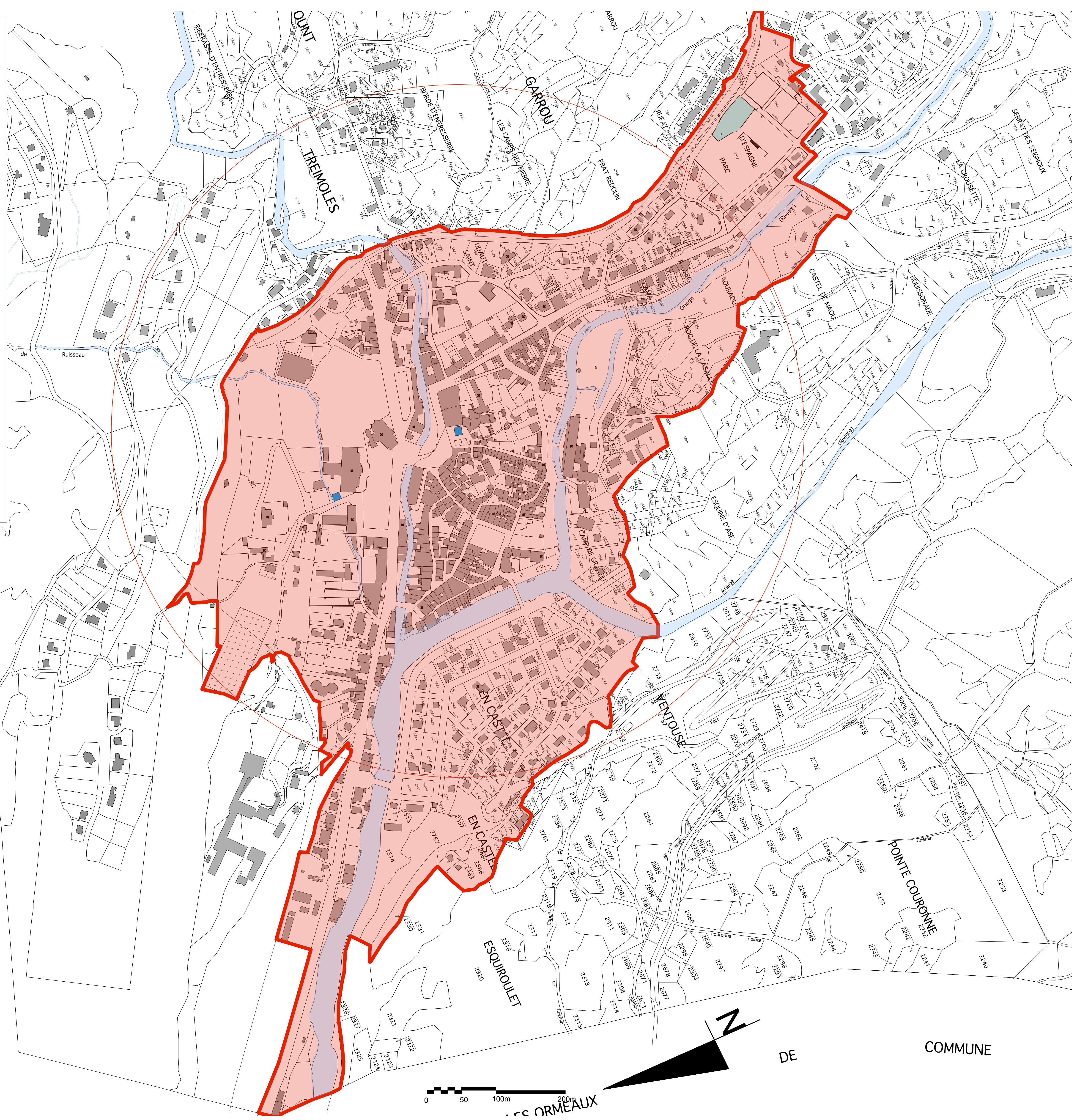

DE COMMUNE